80年初心如磐

《烟台日报》创刊80周年特别报道

1945–2025

使命在肩 勇立潮头

见证改革开放40年

为纪念改革开放40周年，2018年11月8日，即第19个中国记者节，《烟台日报》启动《见证改革开放40年——40名党报记者40天接力报道》大型采访活动，组织40名党报记者下基层、接地气，深入40个有代表性的现场采访，从变化看发展，探求烟台各地改革开放40年来的成功经验，坚定全市上下改革开放再出发的信心和决心，深入贯彻落实习近平总书记在全国宣传思想工作会议上的重要讲话精神，不断增强党报记者的脚力、眼力、脑力、笔力，打造过硬党报记者队伍。

壮丽70年 奋斗新时代

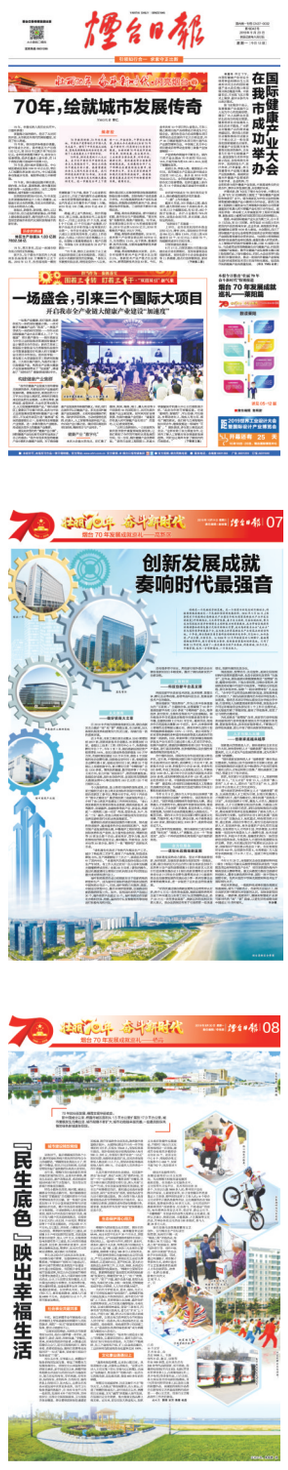

烟台改革再出发

2019年以来，市委、市政府相继推出一系列重大改革举措，在许多重要领域和关键环节取得决定性成果，持续释放出改革红利。为了充分展示各项改革的重大突破，推动改革往深里走、向实处落，《烟台日报》10月6日开始推出大型系列报道《烟台改革再出发》，全面报道我市民生领域改革、体制创新和流程再造、开发区管理体制改革、自贸区烟台区片建设、国有企业改革、优化企业家成长社会环境、建设创新型城市、机构改革等方面的典型经验、工作成效。

70年披荆斩棘，70年改天换地，中国共产党带领亿万中国人民矢志奋斗，谱写了中华民族从站起来、富起来到强起来的壮丽史诗，创造了人类发展史上少有的奇迹。

70年来，特别是党的十八大以来，在习近平新时代中国特色社会主义思想指引下，烟台正向高水平全面建成小康社会、高质量建设社会主义现代化奋力迈进。为庆祝新中国70华诞，全面反映70年来烟台发生的翻天覆地的变化，进一步激发全市上下团结一心、开拓进取、干事创业的热情，《烟台日报》从2019年9月23日起推出《壮丽70年奋斗新时代·闪亮烟台》大型系列报道，全面回顾70年来我市在城市变革、创新发展、农业现代化、工业经济与国企改革、对外开放、精神文明、党的建设等方面取得的辉煌成就，生动展现全市广大干部群众在建设制造业强市、海洋经济大市、宜业宜居宜游城市和现代化国际滨海城市，推动高质量发展走在前列中的新探索新实践。

与城同行，足音铿锵。

进入新时代新征程，烟台经济社会从高速发展步入高质量发展阶段，《烟台日报》始终与城市同频共振、朝夕相伴。在一次次城市发展的重大节点上，《烟台日报》都主动担当，策划推出众多重大主题报道，全面展现城市高质量发展的生动实践，充分彰显城市自我加压、勇立潮头的信心信念。

《见证改革开放40年》《壮丽70年》《沿着总书记指引的方向前进·辉煌“十三五”闪亮2020》等主题专栏应时而生。《烟台日报》编采团队奔赴新闻现场，不断增强脚力、眼力、脑力、笔力，让更多烟台经济社会高质量发展的鲜活实践跃然纸上。

用脚力丈量土地，用眼力发现细节，用脑力提炼思考，用笔力书写时代。新时代的《烟台日报》将始终在市委的坚强领导下，以党的旗帜为旗帜、以党的方向为方向、以党的意志为意志，将党的初心使命内化于心、外化于行，充盈笔尖、付诸行动，坚定做好党和人民的喉舌。

煙台日報

T4

2025年9月16日 星期二

责任编辑/闫晓智/美术编辑/曲通春